

cellecv
SYSTEM

Completion of IPL
with 9 interchangeable filters



Photoalbum

Cellec V คืออะไร ?

นวัตกรรมแสงความเข้มสูง ที่ส่งพลังงานเพื่อการแก้ไขปัญหา
ผิวพรรณ เผย**ผิวหนังกระจ่างใส ลดเลือนริ้วรอย รักษา**
สิวกักเสบ และการ**กำจัดขน**อย่างปลอดภัยและอ่อนโยน



- ฝ้าเส้นเลือด
- รอยแดง, รอยดำจากสิว
- รักษาสิวกักเสบ
- รักษาฝ้า, กระตุ้นสีเข้ม ให้จางลง
- ปรับสภาพผิวให้สม่ำเสมอ
- กระชับรูขุมขนให้เล็กลง ผิวเรียบเนียนขึ้น
- กำจัดขนถาวร



ข้อดีของ Cellec V



Filter ของ CellecV ออกแบบมาให้การรักษาจำเพาะเจาะจง มากยิ่งขึ้น
เพิ่มประสิทธิภาพ ปลอดภัย และ **เห็นผลอย่างชัดเจน** อีกทั้งยังมีความเย็น เพื่อ
ป้องกันความร้อนที่จะทำให้เกิดการเบิร์นอีกด้วย

Vascular

รอยโรคที่เกิดจากความผิดปกติเส้นเลือด



530(S)



500(S)



530(D)



550(S)

Pigmented Lesions

รอยโรคที่เกิดจากความผิดปกติของเม็ดสี



560



590



640

Acne / Hair Removal

สิวอักเสบ และการกำจัดขน



420(S)



700



Power Cooling (0°C ~ 5°C)

ระบบทำความเย็น(Cooling system)
เพื่อปกป้องผิวชั้นบนและเพิ่มประสิทธิภาพในการรักษา

โปรแกรม P Facial

- *Rejuvenation* กระชับรูขุมขน หน้าเนียน หน้ากระจ่างใส

โปรแกรม C-Toning

- *SkinTone* ปรับสีผิวให้สม่ำเสมอ ฝ้า กระ รอยดำสิ่ว

โปรแกรม Melasma/ Lentigo

- *Pigment* ฝ้า กระแดด

โปรแกรม Acne

- ลดการอักเสบของสิว

โปรแกรม Rosacea

- ลดเลือนรอยแดงสิว

โปรแกรม Acne PhotoShower

- ฉายแสงฆ่าเชื้อสิวลด P-Acne ซึ่งเป็นสาเหตุที่ทำให้เกิดสิว

ผลการรักษา และจำนวนการรักษา

สามารถเห็นผลได้ตั้งแต่ครั้งแรกหลังการรักษา โดยคนไข้จะรู้สึกผิวหนังเนียนเรียบขึ้น รุขุมขนกระชับ รอยดำหรือรอยแดงจางลง และควรรักษาต่อเนื่องอย่างน้อย 4-6 ครั้ง ระยะห่างกัน 2-4 สัปดาห์ ขึ้นอยู่กับปัญหาสภาพผิวของคนไข้

ระยะเวลาที่ใช้ในการรักษาขึ้นอยู่กับแต่ละโปรแกรมและบริเวณที่รักษา โดยทั่วไปจะใช้*เวลาประมาณ 10-30 นาที*

ขณะทำการรักษา คนใช้รู้สึกอย่างไร

ขณะที่แสงถูกปล่อยออกมาบนผิว
คนใช้จะรู้สึกอุ่นหรือร้อนเล็กน้อย ในบางราย
อาจรู้สึกเหมือนถูกตีตเบาๆ ซึ่งสามารถทนได้
โดยไม่จำเป็นต้องทายาชา



ขั้นตอนการดูแลหลังการรักษา



เนื่องจากการรักษาด้วยวิธีนี้มีความปลอดภัยสูง คนไข้สามารถดำเนินชีวิตประจำวันได้ตามปกติ เพียงแต่ให้หลีกเลี่ยงแสงแดดจัด และทาครีมกันแดดที่มีค่า SPF 30 ขึ้นไป ซึ่งสามารถแต่งหน้าได้ตามปกติ

Cell-Toning Mode

- *SkinTone* ปรับสีผิวให้สม่ำเสมอ ฝ้า กระ รอยดำริ้ว

Cell Toning เป็นโปรแกรมพิเศษที่ช่วยลดเลือนรอยดำได้อย่างมีประสิทธิภาพ

เนื่องจากโปรแกรมนี้อาจจะทำให้ melanin แตกตัวเป็นเม็ดเล็กๆ ทำให้ผิวหน้าดูกระจ่างใส
ขึ้นมาทันที เหมาะกับคนไข้ที่มีปัญหา รอยดำ รอยสิ่ว ฝ้า

cellec v
SYSTEM



Cell-Toning Mode

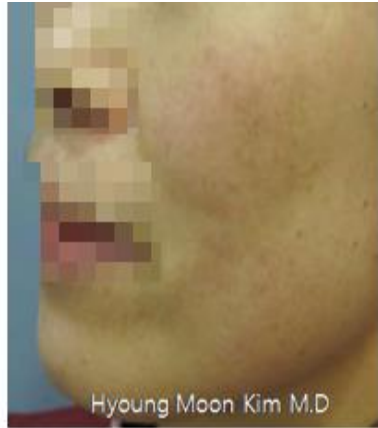

Pigment Treatment

ในส่วนการรักษา Pigmentation

สามารถรักษาได้ในกลุ่มของ epidermal pigment ไม่ว่าจะเป็น กระแดด กระตื้น หรือฝ้า



Pigment Treatment

cellec v
SYSTEM

30-03-2016



25-05-2016



22-03-2017



Pigment Treatment



25-07-2017

09-08-2017

23-08-2017



Pigment Treatment



22-02-2017



14-03-2017



17-05-2017



25-07-2017



26-09-2017



Pigment Treatment

cellec v
SYSTEM

22-08-2017

05-09-2017

19-09-2017



Vascular Treatment



หากคุณมีปัญหาเกี่ยวกับ รอยแดงสิ่ว รอยแดงจากการอักเสบของแผล
CellecV สามารถช่วยให้ลดเลือนรอยแดงดังกล่าวได้อย่างมีประสิทธิภาพ
โดยสามารถเห็นว่ารอยแดงลดลงตั้งแต่ครั้งแรก



Vascular Treatment



Vascular Treatment

cellec v
SYSTEM

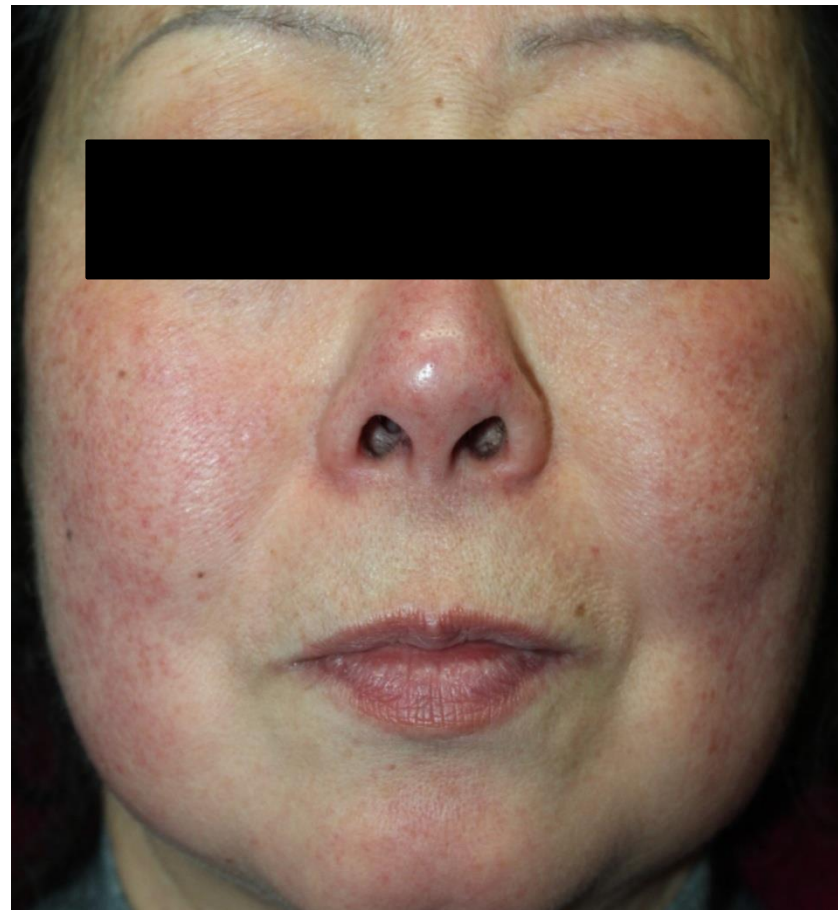
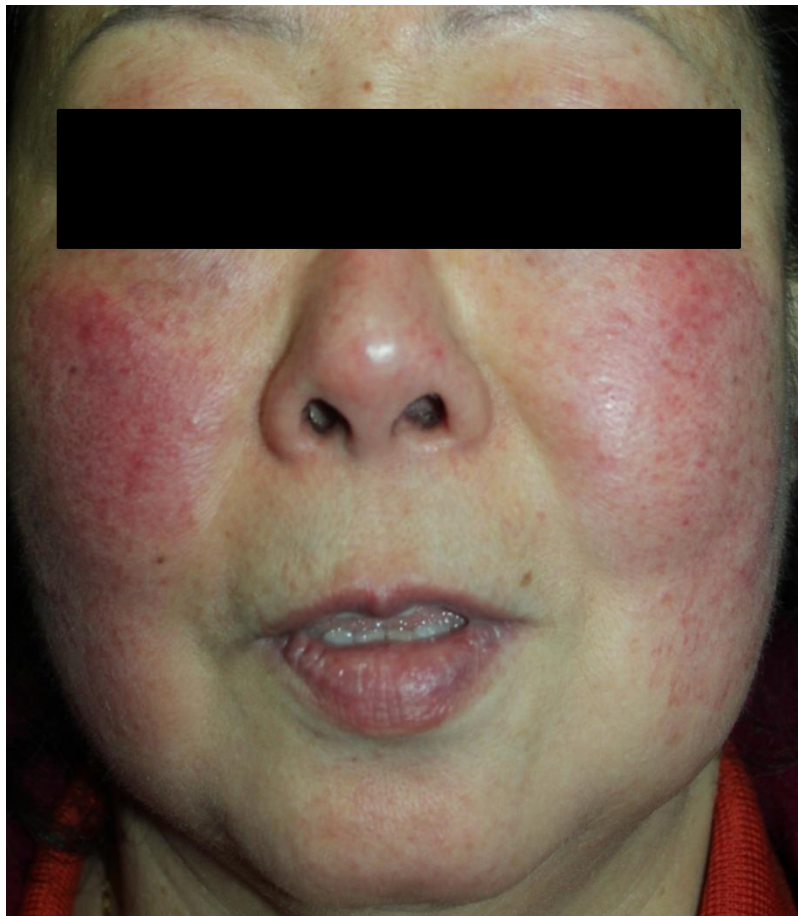

Vascular Treatment

cellec v
SYSTEM



Vascular Treatment

cellec v
SYSTEM

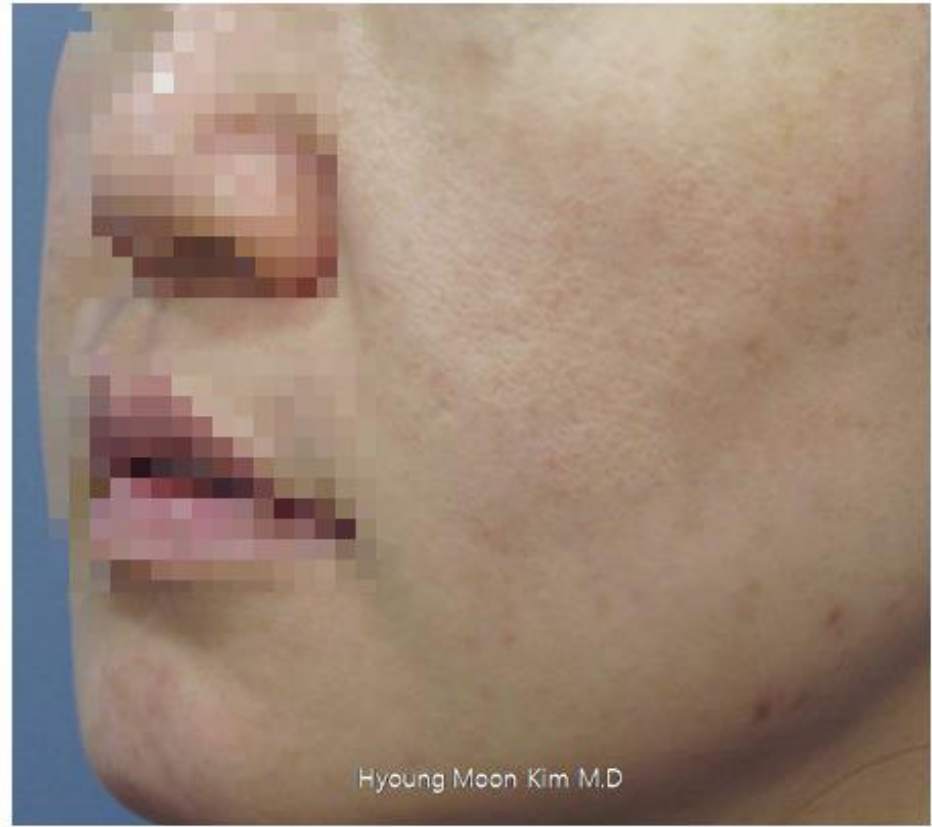
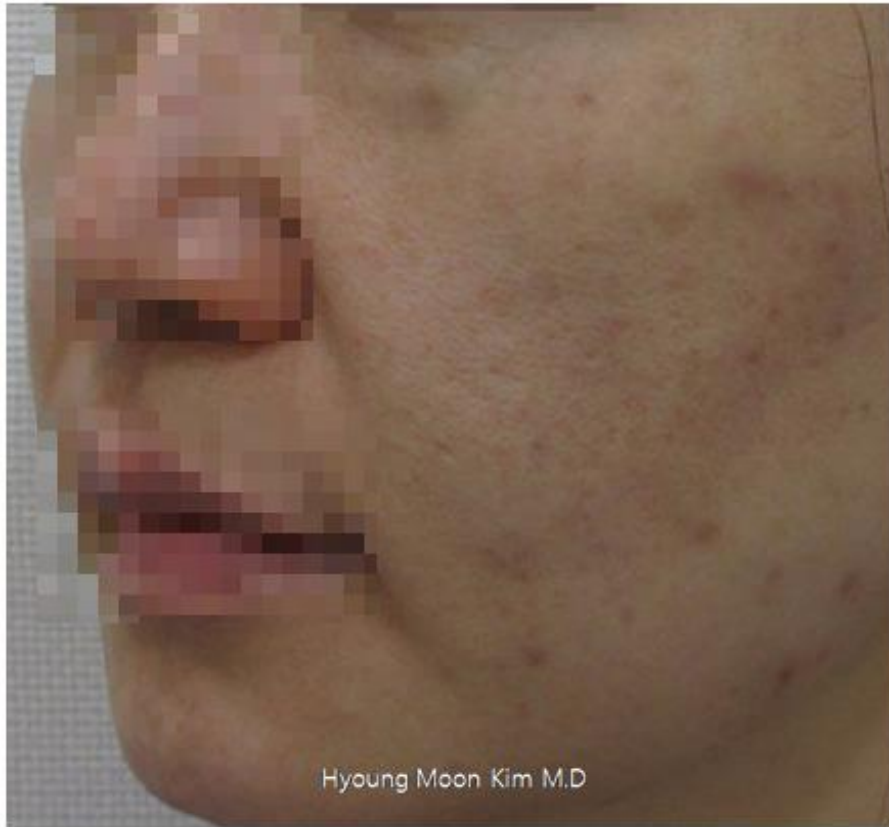

Vascular Treatment



10-02-2016

03-02-2016

30-03-2016



Acne Treatment

cellec v
SYSTEM

12-09-2017

18-10-2017

01-11-2017



Photoshower Treatment



โปรแกรมที่แก้ปัญหาสิวกักเสบได้รวดเร็วและอ่อนโยน ด้วยแสงความเข้มสูงจะไปทำลายแบคทีเรีย (P. acne) ซึ่งเป็นสาเหตุที่ทำให้เกิดสิว และช่วยลดการทำงานของต่อมไขมัน ทำให้ลดภาวะอักเสบของสิว

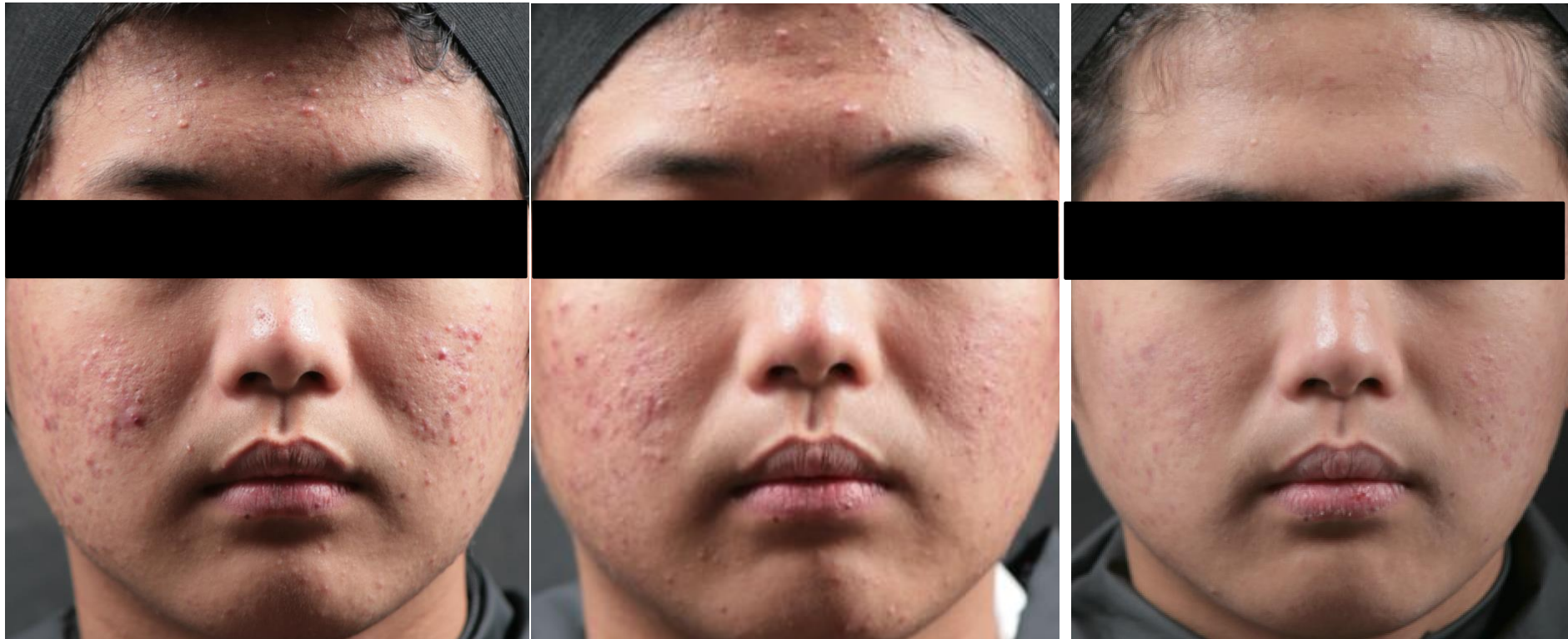

Photoshower Treatment

cellec v
SYSTEM



Hair Removal Treatment

คลื่นแสงความเข้มข้นสูงไปจับกับเม็ดสีบริเวณ**รากขน**
และเปลี่ยนเป็นพลังงานความร้อนในการทำลายขน



ผลการรักษา และจำนวนการรักษา

สามารถเห็นผลได้ตั้งแต่ครั้งแรกหลังการรักษาว่า เส้นขนบาง
ลง20-30% และขึ้นช้าลง ควรรักษาอย่างต่อเนื่องประมาณ 6-10 ครั้ง
โดยแต่ละการรักษา 1 เดือน ตามวงจรของเส้นขน

ระยะเวลาที่ใช้ในการรักษาขึ้นอยู่กับ บริเวณที่รักษา
โดยทั่วไปจะใช้**เวลาประมาณ 10-30 นาที**

Hair Removal Treatment



โปรแกรมที่กำจัดขนที่มีประสิทธิภาพ และเฉพาเจาะจงต่อเส้นขน ไม่ว่าจะ
เป็นหนวด ขนรักแร้ ขนที่บริเวณแขน หรือขา

